

# PROPOSTA COMERCIAL

## Green Belt





Sumário .....	2
Detalhamento da Proposta: .....	3
Introdução .....	4
Ementa .....	5
Requisitos .....	6
Presencial .....	7
EAD .....	8
Pagamento .....	10
Locais .....	11
Política de Cancelamento .....	12
O grupo EDTI .....	13
Nossa história .....	14
Nossos Clientes .....	15
Palavra do presidente - Prof. Dr. Ademir Petenate .....	16
Nossa Direção .....	17
Contato .....	18



Detalhamento da Proposta:  
**Certificação Green Belt**  
**Lean Six-Sigma**

## O que é Lean Six-Sigma?

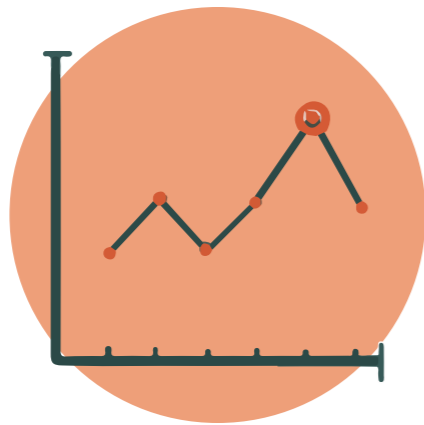

Uma metodologia **comprovadamente eficaz** para melhorar processos fundamentando as decisões por meio da análise de dados. Nos dias atuais é cada vez mais exigido dos profissionais a **habilidade analítica** para uma correta avaliação do cenário e



aumentar a assertividade das decisões de negócios. A metodologia Lean Six-Sigma utiliza-se de ferramentas estatísticas e de organização de processos para **identificar oportunidades** e implementá-las com maior taxa de sucesso!



**Green Belt:** tem condições de gerenciar um projeto de melhoria em uma organização, além de aplicar técnicas e ferramentas do Six Sigma, como o roteiro DMAIC.

[Saiba mais sobre cada certificação em nosso site!](#)

## Lean Six-Sigma

- » Introdução
- » Organização como um Sistema
- » O Modelo de Melhoria: 3 Questões Fundamentais
- » O Modelo de Melhoria : PDSA

## Define

- » Contrato do Projeto de Melhoria
- » SIPOC
- » Diagrama Direcionador

## Measure

- » Fluxograma
- » Sistema de Medição
- » Tipos de Variáveis
- » Análise da Variação
- » Gráfico de tendência e causas de variação

- » Análise de Indicadores
- » Gráficos de Frequência: Histograma e Dot-Plot
- » Estatística Descritiva
- » Gráfico de Barras e Tabelas
- » Gráfico de Pareto
- » Estratificação
- » Gráfico de Controle
- » Capacibilidade

## Analyse

- » Diagrama de causa e efeito
- » Introdução ao Lean
- » Sistemas Puxados
- » Desconexões
- » Diagrama ECRS
- » Balanceamento de linha
- » Diagrama de espaguete
- » VSM - Value Stream Mapping

- » Poka-Yoke
- » Uso de Tecnologia
- » Uso de Criatividade
- » Uso de Conceitos de Mudança
- » Correlação entre variáveis
- » DOE - Introdução
- » DOE - Comparação de 2 Tratamentos
- » DOE - Experimento Fatorial Completo

## Improve

- » Teste de Mudanças

## Control

- » Implementação de mudanças

## Requisitos

Para a realização do curso, será necessário que o aluno disponibilize:

» **Computador Pessoal**  
(até 2 alunos por computador)

» **Software estatístico MINITAB instalado.**

O software possui uma versão trial que pode ser utilizada por 30 dias. Forneceremos informações necessárias para instalação antes do início das aulas.

**Observação:** Para computadores Apple será necessária instalação de Windows virtual para o funcionamento do Minitab

## Critérios para Aprovação

Projeto, Avaliação e Notas

» **Projeto Mid-State:** Durante o treinamento será realizado um projeto simulado.

» **Prazo de entrega:** O prazo para entrega do projeto é de 21 dias após do término do curso.

» **Teste Múltipla-Escolha:** Além do projeto há uma avaliação que verifica os conhecimentos adquiridos durante o curso.

» **Nota:** Composta da média entre a nota do projeto e da avaliação, no mínimo 7.

PRESENCIAL



## Green Belt em Lean Six-Sigma

### Turma Aberta Presencial

**Carga Horária:** 60 horas, sendo 40 horas em sala de aula e 20 horas extra sala para realização de projeto simulado dentro do curso

**Suporte:** Para este projeto os alunos tem suporte de nossa equipe de professores, por email, chat e Skype, com horários diários durante 3 meses.

**Orçamento: R\$ 2.799,00**



**Inscrições em grupo:** 5% de desconto para cada pessoa adicional.

(máximo de 30% de desconto)

## Green Belt em Lean Six-Sigma

EAD

**Carga Horária:** 60 horas, Aulas gravadas e disponibilizadas em nossa plataforma online e materiais em PDF

**Suporte:** Para este projeto os alunos tem suporte de nossa equipe de professores, por email, chat e Skype, com horários diários por até 3 meses.

**Valor por aluno: R\$ 1.999,00**



**Inscrições em grupo:** 5% de desconto para cada pessoa adicional.

(máximo de 30% de desconto)



### Inscrição



O aluno se inscreve em nossa página e recebe emails com informações adicionais.

### Informações



Em seguida a Escola EDTI entrará em contato por telefone para formalizar a inscrição, tirar dúvidas e agendar o pagamento.

### Pagamento



Após o agendamento o aluno realiza o pagamento na data agendada.

### Confirmação



O aluno recebe confirmação de pagamento e o acesso aos materiais necessários para realização do curso.

## Formas de Pagamento

- » Cartão de crédito (pode ser parcelado em até 12 vezes sem juros)
- » Depósito Bancário (a vista)



Razão Social: EDTI TREINAMENTO E MELHORIA DE  
PROCESSOS EMPRESARIAS LTDA -EPP  
CNPJ: 14.718.560/0001-90  
Banco: Itaú (341)  
Agência: 6393  
Conta Corrente: 10678-3



A Escola EDTI realiza cursos em diversas cidades do Brasil verifique a mais próxima para fazer nosso Green Belt presencial:

- » Campinas
- » São Paulo
- » Sorocaba
- » Guarulhos
- » São Bernardo do Campo
- » São José dos Campos
- » Rio de Janeiro
- » Campo dos Goytacazes
- » Belo Horizonte
- » Brasília
- » Fortaleza
- » Salvador
- » Recife
- » Curitiba
- » Manaus
- » Porto Alegre
- » Florianópolis
- » Joinville
- » Goiânia
- » Belém

### **Política de Cancelamento:**

A Escola EDTI se compromete a realizar o estorno do pagamento com o desconto das taxas envolvidas mediante as seguintes condições:

- » Até 30 dias antes do início do curso: devolução de 100% do valor

- » Até 20 dias antes do início do curso: devolução de 80% do valor. Os outros 20% ficam de crédito para qualquer outro curso da Escola EDTI.

- » Até 12 dias antes do início do curso: devolução de 50% do valor. Os outros 50% ficam de crédito para qualquer outro curso da plataforma online da Escola EDTI.

- » Para cancelamentos com prazo inferior a 12 dias não haverá devolução do pagamento. O valor pago ficará de crédito para qualquer outro curso da plataforma online da Escola EDTI.

### **Política de transferência:**

- » A transferência de turmas só poderá ser solicitada em até, no máximo, 12 dias antes do início das turmas presenciais. Solicitações de transferência após o prazo não serão aceitas e será disponibilizado o curso na plataforma online no período de 3 meses para finalizá-lo e adquirir o certificado.

### **Reposição de aula:**

- » Todas as reposições de aulas são realizadas na plataforma online.

Para cancelamento e transferência, entre em contato por:

Telefone: **(19) 3209-0064;** ou

Email: **financeiro@edti.com.br** com o assunto **[Cancelamento]**.

○ grupo EDTI

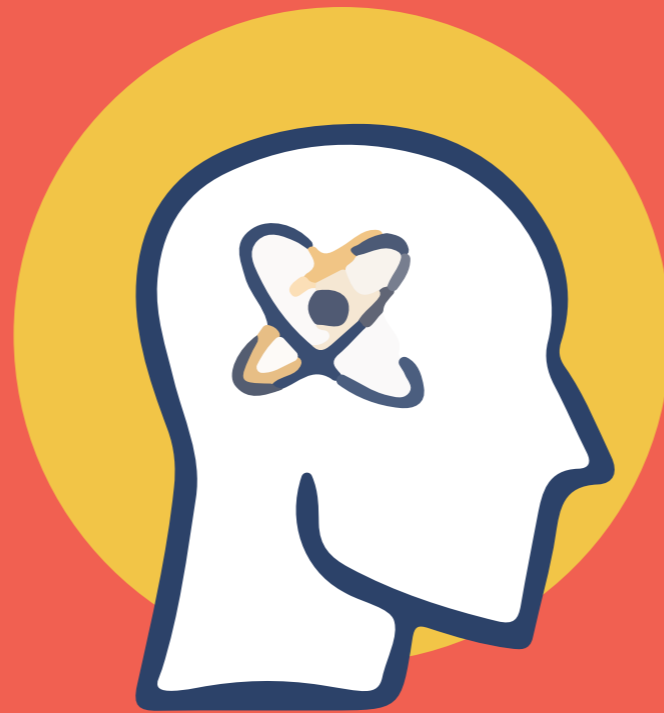

Nossa história se confunde com o desenvolvimento do programa de Lean Six-Sigma da UNICAMP.



Na década de 90, o sócio fundador da Escola EDTI, prof. [Dr. Ademir Petenate](#), criou em parceria com a **IBM** o mestrado profissional em Qualidade da **UNICAMP**. Esse programa foi o **primeiro** desse tipo do Brasil e é **referência** para os outros mestrados profissionais desenvolvidos no Brasil atualmente.



No ano de 1998 a Compaq (HP) procurou o prof. Ademir, em sua sala no departamento de estatística da UNICAMP, para **formatar uma parceria** e criar um programa de Lean Six-Sigma na UNICAMP nos mesmos moldes do programa de sua unidade nos EUA.



No ano de 2009 o prof. Ademir e o prof. Marcelo fundam a **EDTI** com o objetivo de atender a alta demanda por projetos e cursos voltados a área de **melhoria de processos** e estatística aplicada.

NOSSOS CLIENTES



“A Escola EDTI, com base em uma longa experiência de trabalho de consultoria em diversas indústrias, está plenamente capacitada para treinar e orientar equipes em atividades de melhoria, desenvolver processos de inovação e dar suporte à análise de dados (inteligência analítica) para subsidiar decisões de negócios.

Para permanecer no negócio e crescer as organizações precisam canalizar esforços para produzir produtos e serviços que os clientes desejam e pelos quais estão dispostos a pagar. Um desafio permanente da liderança é identificar oportunidades para aumentar o valor de seus produtos e serviços sob a ótica dos clientes e envolver seus colaboradores em atividades que transformem as oportunidades em realidade. Isso requer o domínio por parte da organização de um método eficiente e eficaz de realizar melhorias.”



**“A EDTI acredita que a FORMAÇÃO de seus consultores, aliada à EXPERIÊNCIA e CONHECIMENTO DE MERCADO, são fundamentais para ajudar a liderança da organização na exploração de oportunidades de crescimento.”**





**Ademir Petenate:** sócio da Escola EDTI, Phd pela Iowa State University e professor do Departamento de Estatística da Unicamp desde 1974, é um dos estatísticos aplicados mais respeitados do Brasil e no Mundo. Atualmente coordena todos os programas da Escola EDTI.



**Marcelo Petenate:** sócio da Escola EDTI, graduado em estatística (UNICAMP) e mestre em estatística pela USP, é Master Black Belt pela Unicamp, onde também lecionou no programa de Six-Sigma e especialização em gestão. Foi professor dos cursos de especialização em gestão e de especialização em logística da Unicamp.

## Grupo EDTI

*Nós oferecemos treinamentos e consultorias voltadas ao Lean Six-Sigma e Estatística Aplicada.*

A EDTI acredita que a formação sólida de seus consultores, aliada à experiência e conhecimento do mercado, são fundamentais para ajudar a liderança da organização na exploração de oportunidades de crescimento.

### Nossos Escritórios:

**Campinas:** Avenida José Rocha Bonfim, 214 – Jardim Santa Genebra, Campinas – SP, 13080-160, Condomínio Horizontal Praça Capital, Ed. São Paulo, Sala 123.

**São Paulo:** R. Itapeva, 574, Conjunto 71B– Bela Vista, São Paulo – SP, 01332-020

### Contato

(19) 3957-9091 | (11) 4210-1880 | (21) 4042-0511